ГРОМАДСЬКЕ ПАРТНЕРСТВО
ЗА ПРОЗОРІ МІСЦЕВІ БЮДЖЕТИ!

КОНТАКТИ

Заходьте на сайт
Партнерства

долучайтесь до сторінки
Партнерства у Facebook

Пишіть нам або телефонуйте! Контакти всіх членів
Партнерства ви знайдете тут:

Громадське Партнерство
«За прозорі місцеві бюджети!»:

СІМ РОКІВ МРІЄМО І ДІЄМО НА ОДНІЙ ХВИЛІ

ЗМІСТ

Ми 6
Історія Партнерства 8
Партнери про Партнерство 10
Наші досягнення: чим пишаємось 12
Географія Партнерства 14
Напрями діяльності 16
Бюджет для громадян 18
Антикорупційні інструменти 20
Залучення громадян до бюджетного процесу 22
Підвищення прозорості бюджетів 24
Залучення громадян до прийняття рішень 26
Наші плани 28
Фінанси 32
Наша вдячність 34

Дизайн, верстка - Remarker (Олександр Глиненко, Тарас Волянюк)
Ілюстрації - Лора Дудник

МИ

7 років разом

20 ГО з **16** регіонів України

37 міст та **131** громада залучені до співпраці

понад **30** експертів

Громадське Партнерство «За прозорі місцеві бюджети!» – це перша та єдина в Україні мережа громадських організацій, яка фокусується на питаннях підвищення стандартів доброчесності, прозорості та ефективності бюджетного процесу на місцевому рівні і забезпеченні участі громадян у ньому.

Місія Партнерства:

створення умов для ефективного формування та використання місцевих бюджетів в інтересах громад шляхом підвищення доброчесності, прозорості бюджетного процесу та забезпечення участі громадян у ньому.

Унікальність Партнерства:

- це мережа, до якої входить більшість громадських організацій країни, що займаються питаннями місцевих бюджетів в Україні, мають досвід, історію, спроможність та репутацію для ефективного впливу;
- це горизонтальна мережа громадських організацій та експертів;
- це мережа, до якої входять організації з усієї України: від Чернігова до Одеси і від Сєвєродонецька до Луцька;
- ми використовуємо максимальний спектр інструментів і підходів від експертних досліджень та до інформаційних і адвокасі кампаній, вуличних акцій і флешмобів.

Компетенції Партнерства:

- Ефективні адвокасі;
- Експертний потенціал;
- Медійній потенціал;
- Партнерська мережа;
- Авторитет у органів влади та громади;
- Унікальні продукти.

Цілі Партнерства:

- Підвищення рівня прозорості бюджетного процесу;
- Підвищення рівня участі громадян та їхніх об'єднань у бюджетному процесі;
- Впровадження антикорупційних інструментів на локальному рівні;
- Підвищення ефективності формування та використання коштів місцевих бюджетів;
- Врахування в бюджетному процесі потреб та інтересів громад.

ІСТОРІЯ ПАРТНЕРСТВА

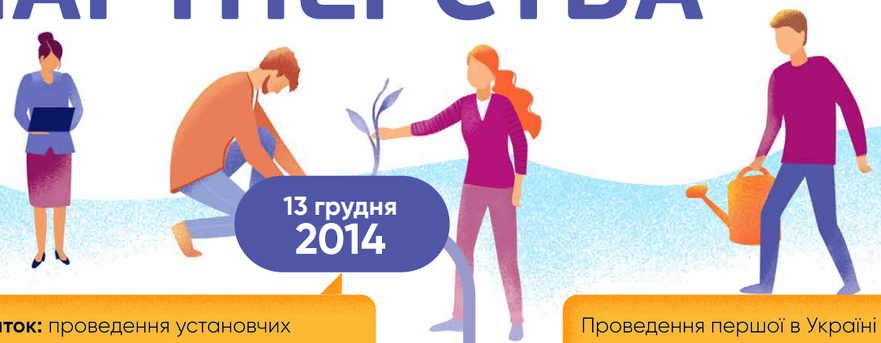

13 грудня 2014

Початок: проведення установчих Зборів та створення Громадського Партнерства «За прозорі місцеві бюджети!», **39 ГО** та **ЗМІ** з **18 областей** України.

2015

Проведення першої в Україні комплексної оцінки місцевої соціально-економічної та бюджетної політики (**17 міст**) і формування Індексу ПУД (прозорості-участі-доброчесності).

2016

Вперше проведена акція «Впливай на бюджет свого міста!» (**17 міст**).

Перший Національний форум «Громадянське суспільство та публічні фінанси».

2017

Старт роботи з територіальними громадами та впровадження антикорупційних інструментів на локальному рівні: створено лінійку з **10 антикорупційних інструментів** для ТГ, впроваджено **52 інструменти** в **22 ТГ 7 областей**.

Створення та масштабна апробація унікальних інструментів Партнерства: Методології оцінки прозорості місцевих бюджетів, яка не має аналогів в країні та фактично виступає інструментом просування «ідеальної картини» прозорості місцевих бюджетів у майбутньому.

2018

Розширення географії діяльності Партнерства: вперше охоплено всю країну (**37 міст** включно зі всіма обласними центрами, **50 ТГ**).

Масштабна апробація нових інструментів Партнерства:

- проведення першої національної хвилі вимірювання рівня прозорості бюджетного процесу (**37 міст**, включно зі всіма обласними центрами, **50 ТГ**) та складання Першого національного Індексу прозорості місцевих бюджетів;
- вперше в історії України масово впроваджено «Бюджет для громадян» - **47 ТГ**;
- проведення першої масштабної акції із залучення громадян до бюджетного процесу в ТГ «Впливай на бюджет своєї громади!» (**73 населених пункти** в **8 областях**, понад **3000 пропозицій** від громадян).

2019

Подальше розширення географії діяльності Партнерства (**37 міст**, включно зі всіма обласними центрами, **106 ТГ**).

Проведення першої національної премії «Кришталь року» та вручення «бюджетних «оскарів» за результатами Першого національного Індексу прозорості місцевих бюджетів.

Проведення другої національної хвилі вимірювання рівня прозорості бюджетного процесу та складання Другого національного Індексу прозорості місцевих бюджетів.

Апробація нового інструменту Партнерства: Методології моніторингу ефективності використання публічних коштів в закладах освіти та охорони здоров'я, а також здійснення моніторингу.

2020

Рік перезавантаження та посилення спроможності:

- створено Методології оцінки прозорості місцевих бюджетів. 2.0;
- запуск експертної онлайн-платформи «Територія громади: чесно та експертно».

Продовжено посилення організаційної спроможності:

- розроблено та затверджено нову організаційну структуру. Створено 5 напрямків діяльності, сформовані команди та обрані координатори напрямків, створено Програмну раду Партнерства;
- розроблено фандрейзингову стратегію.

2021

Проведення другої національної премії «Кришталь року» та вручення «бюджетних «оскарів» за результатами Другого національного Індексу прозорості місцевих бюджетів.

Міністерство фінансів України визначило «Бюджет для громадян» ефективним механізмом залучення громадськості до бюджетного процесу.

Апробація нових інструментів Партнерства: наглядові та опікунські ради при закладах освіти та охорони здоров'я.

Рік організаційного розвитку Партнерства:

- проведено вивчення потреб членів Партнерства та опитування громад-партнерів;
- здійснено зовнішнє оцінювання та розроблено План організаційного розвитку;
- оновлено засадничі документи Партнерства: Меморандум і Засади діяльності;
- посилено PR та інформаційну складові;
- сформовано Стратегічний план 2021-2023.

ПАРТНЕРИ ПРО ПАРТНЕРСТВО

Анатолій Бойко

Партнерство – це мрія, яка стала реальністю! Мрія про унікальну можливість на одній хвилі з однодумцями з усієї країни робити те, що важливо і що ніхто ніколи не робив досі.

Наталія Висіканець

Партнерство дає впевненість та відчуття справжньої команди, можливість дізнаватись нове та цікаве від колег у різних напрямках. Разом змінювати та змінюватись набагато простіше та ефективніше!

Михайло Джогола

Я з Партнерством, бо це неймовірно приємно – бути в колективі професійних, розумних та щирих людей. І ці люди надихають і підтримують.

Альона Єгорова

Для мене Партнерство – це натхнення та можливості. Натхнення бути частиною команди, яка разом втілює в життя нові кейси та здатна зрушити, здавалося б, непорушні стіни. Це реалізація себе як експерта, можливість побачити результати своєї роботи та відчути їх вплив.

Роман Лихачов

Громадське Партнерство «За прозорі місцеві бюджети!» – це сильна експерта команда однодумців, з якими легко працювати і думати в одному напрямку.

Олексій Андреєв

Партнерство для мене створило можливість ближче познайомитися із життям громад нашої області, стимулювало до вивчення бюджетного законодавства та відстеження перебігу реформ місцевого самоврядування.

Світлана Гудь

Партнерство - це комфорт та здорове емоційне оточення. Співпраця, яка розвиває мою експертність, тримає в тонусі законодавчих змін. Партнерство, де кожний маленький успіх – це успіх потужної команди однодумців.

Інга Дуднік

Партнерство – це команда. Це спільнота людей, з якими комфортно інтелектуально та емоційно. Ми творимо зміни, суспільство змінюється, змінюються підходи до управління територіями. І ми творимо ці зміни.

Олена Заворотченко

Я тут, тому що в Партнерстві – прекрасні люди, котрі є друзями, професіоналами, колегами, – одним словом, це справжня команда, тому що у нас – спільні цінності. Тут – місце сили для мене, місце розвитку.

Олексій Літвінов

Партнерство – це потужний інструмент просування нових ідей, інноваційних механізмів, сприяння реалізації реформ в Україні. Щороку ми суттєво покращуємо рівень прозорості та відкритості місцевих бюджетів, і це приклад, коли мета визначає наші спільні дії.

Альона Матвійчук

Партнерство – це простір, в якому можливо творити те, що важливо для громад, і витворяти те, що важливо для нас.

Олена Ніжельська

Громадське Партнерство для нашої організації – це можливість бути долученими до згуртованої та динамічної спільноти фахівців з ефективного управління публічними фінансами на місцевому рівні.

Микола Орлов

Партнерство – це те, чим дихаєш. Це домівка для допитливих і обізнаних, це коло тих, з ким можна навіть анекдот розповісти, і він знову буде на тему місцевих бюджетів. А наші Партнерські Збори – це як квартирник для своїх, після якого заряджені інтелектуали здатні запалити всі громади країни!

Наталія Рибалко

Те, що ми робимо, важливо, і робить мене дотичною до позитивних змін в державі. Поряд зі мною - команда однодумців, а ще ми справді унікальні, бо структура Партнерства не схожа на жодну організацію в Україні.

Віталій Світлик

Партнерство – це мега-позитивний колектив, тут панує сімейна атмосфера, завжди є експертна допомога колег, а всі разом ми займаємося реалізацією важливих змін у країні.

Артур Чемирис

Партнерство – це колектив компетентних експертів, котрі постійно розвивають себе і допомагають змінюватись на краще тим, хто цих змін потребує і бажає, зокрема й мені.

Олександр Мошнягул

Перебування у Партнерстві – це моя особиста самореалізація, можливість працювати на професійному рівні з громадами різного рівня, а також можливість розвитку для організації, яку я очолюю.

Марія Орлова

Партнерство – це велика родина, це середовище для саморозвитку, це фабрика нових ідей для розвитку громад. Ми вміємо передбачати майбутнє та бути попереду і власним прикладом показувати для громад, як все працює!

Елла Петренко

Для мене Партнерство – це спільнота, де я і мої знання, мій досвід можуть бути корисними суспільству, бо наші цінності та ідеї перетворюються у практичні дії.

Тетяна Романова

Я вірю, що тільки об'єднавши спільні зусилля, можна досягти позитивного результату. А Партнерство не один рік це доводить на практиці. І результат, якого ми досягаємо спільно, надихає й заряджає енергією творити далі.

Тарас Халавка

Для мене Партнерство - можливість розвиватись у професійному напрямку: проведення тренінгів, робота з громадами, підготовка аналітичних звітів.

Олег Черненко

Наше Партнерство – це команда людей «на одній хвилі». Тут кльово робити навіть досить складну і монотонну роботу.

НАШІ ДОСЯГНЕННЯ: ЧИМ ПИШАЄМОСЬ

Унікальне Партнерство

- створено та розвинено унікальну горизонтальну мережу, що включає **20** громадських організацій з **16** областей;
- єдина мережа громадянського суспільства, що фокусується на питаннях підвищення стандартів доброчесності, прозорості та ефективності бюджетного процесу на місцевому рівні і забезпеченні участі громадян у ньому.

Реальний вплив на зростання бюджетної прозорості

- створено унікальну інноваційну Методологію оцінювання прозорості бюджетного процесу та онлайн-платформу (**www.tlb.in.ua**);
- проведено **3** хвилі національного оцінювання рівня прозорості бюджетного процесу, якими охоплено **36** міст (всі обласні центри України та м. Київ) і понад **130** територіальних громад);
- стимульовано підвищення рівня прозорості, у середньому з **21,3%** до **39%** в територіальних громадах та з **47,5%** до **51%** – в обласних центрах.

Інноваційна революція в поясненні бюджетної інформації

- вперше адаптовано та масово успішно апробовано для України формат «Бюджету для громадян»;
- підготовлено, надруковано та поширено **214** «Бюджетів для громадян» для **114** об'єднаних громад у **16** областях загальним накладом **145 000** примірників;
- Мінфін України визначив «Бюджет для громадян» як ефективний механізм залучення громадськості до бюджетного процесу.

Дієві антикорупційні інструменти для громад

- підготовлено лінійку з **10** антикорупційних інструментів, проведено навчання співробітників ОМС та громадських діячів і надано супровід у впровадженні нормативно-правових актів;
- впроваджено понад **190** антикорупційних інструментів у **95** громадах **16** областей;
- понад **60%** громад регулярно використовують прийняті антикорупційні інструменти, **30%** впровадили додаткові.

Масштабне залучення громадян до бюджетного процесу

- проведено чотири хвилі національної кампанії «Впливай на бюджет своєї громади!», якими охоплено майже **165** населених пунктів у **16** областях;
- понад **190** вуличних акцій, перформансів та воркшопів зі школярами;
- подано понад **14 000** пропозицій до бюджетів громад від громадян, а долучилися до кампанії понад **30 000** осіб;
- наймасштабніша в Україні одномоментна кампанія із залучення громадян до участі в бюджетному процесі.

Впровадження галузевих інструментів прозорості

- для залучення до управлінських процесів жителів громад та посилення ефективності використання коштів у двох найбільш важливих сферах – освіті і охороні здоров'я – створено та успішно апробовано в **19** громадах Методологію моніторингу використання публічних коштів в закладах освіти та охорони здоров'я;
- створено та організовано роботу **53** наглядових, піклувальних та опікунських рад при закладах освіти та охорони здоров'я **19** громад.

Амбасадори прозорих бюджетів

- проведено понад **175** тренінгів для понад **3 000** учасників з прозорості бюджетного процесу та антикорупційних інструментів;
- здійснено понад **590** наставницьких візитів до громад для впровадження інструментів залучення і активізації громадян та посилення ефективності надходження і використання бюджетних коштів;
- забезпечено менторську підтримку учасників навчань – «амбасадорів» ідеї зрозумілої та дієвої бюджетної політики, яка будується на засадах довіри й включеності кожного.

ГЕОГРАФІЯ ПАРТНЕРСТВА

ГОРИЗОНТ ЗМІН

БІЛОЗЕРСЬКИЙ ЦЕНТР РЕГІОНАЛЬНОГО РОЗВИТКУ

АЕР АГЕНТСТВО ЕКОНОМІЧНОГО РОЗВИТКУ

PFIRS

ЦЕНТР ЗРОСТАННЯ ГРОМАД

ПРИЧЕРНОМОРСКИЙ ЦЕНТР ПОЛИТИЧЕСКИХ И СОЦИАЛЬНЫХ ИССЛЕДОВАНИЙ

ЦСД ЦЕНТР СУСПІЛЬНИХ ДОСЛІДЖЕНЬ

Хмельницька Ініціатива

Одеська обласна організація КОМІТЕТ ВИБОРЦІВ УКРАЇНИ

Територія успіху

БЮРО АНАЛІЗУ ПОЛІТИКИ

УКРАЇНСЬКИЙ НАРОДНИЙ ДІМ В ЧЕРНІВЦЯХ

ГРОМАДСЬКА ОРГАНІЗАЦІЯ ІНСТИТУТ ГРОМАДСЬКОЇ ЕКСПЕРТИЗИ

ЗЕОН аналітичний центр розвитку міста

КРИЗОВИЙ МЕДІА ЦЕНТР «СІВЕРСЬКИЙ ДОНЕЦЬ»

Регіональний аналітичний центр

ЦПС

ДОГО АКЕЦРП

Агенція Міських Ініціатив

НАПРЯМИ ДІЯЛЬНОСТІ

БЮДЖЕТ ДЛЯ ГРОМАДЯН

Громадське Партнерство «За прозорі місцеві бюджети!» вперше в Україні адаптувало і успішно масово апробувало інноваційний формат пояснення «простою мовою» складних бюджетних питань для жителів – «Бюджет для громадян» (БдГ).

Це буклети з візуалізованими даними, інфографікою, коміксами, а також відео, інтерактивні презентації тощо, які комплексно та у зрозумілій формі інформують про те, як громада отримує та витрачає кошти свого бюджету, як відбувається бюджетний процес та як громадяни можуть взяти в ньому участь.

Над підготовкою «Бюджетів для громадян» у кожній громаді працювали спільні робочі групи, до яких входили як фінансисти, так і представники громадськості.

Кожен БдГ містить інформацію про соціально-економічні прогнози, дотації, субвенції, бюджетний процес, розподіл коштів за пріоритетними напрямками.

Міністерство фінансів України визначило «Бюджет для громадян» ефективним механізмом залучення громадськості до бюджетного процесу.

Посібник «Бюджет громади людською мовою», який вперше в Україні надає ґрунтовний опис практики БдГ

Онлайн майстер-клас зі створення Бюджету для громадян

Макети БдГ

ДУМКА ГРОМАД

«Завдяки «Бюджету для громадян» нам вдалося зібрати близько 200 пропозицій до бюджету. Приблизно 20 відсотків з них включили до бюджету громади, ще частину реалізували за грантові кошти. А 2020 року ми вже самостійно розробили Бюджет для громадян і збирали пропозиції в онлайн-формі», –

заступниця голови Присиваської громади (Херсонська область)

Таміла Зозулінська

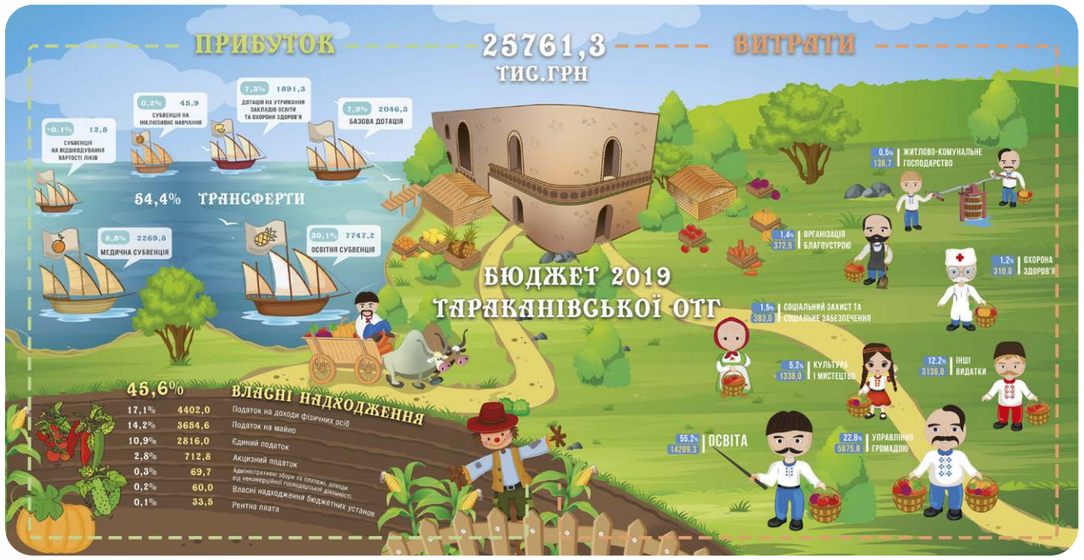

За три роки (2018 – 2021) підготовлено:

214 БдГ для

114 об'єднаних громад в

16 областях (**47** – у 2018 році, **95** – у 2019, **47** – у 2020, **25** – у 2021) загальним накладом

145 000 примірників.

18 громад продовжили підготовку Бюджетів для громадян за власні кошти

АНТИКОРУПЦІЙНІ ІНСТРУМЕНТИ

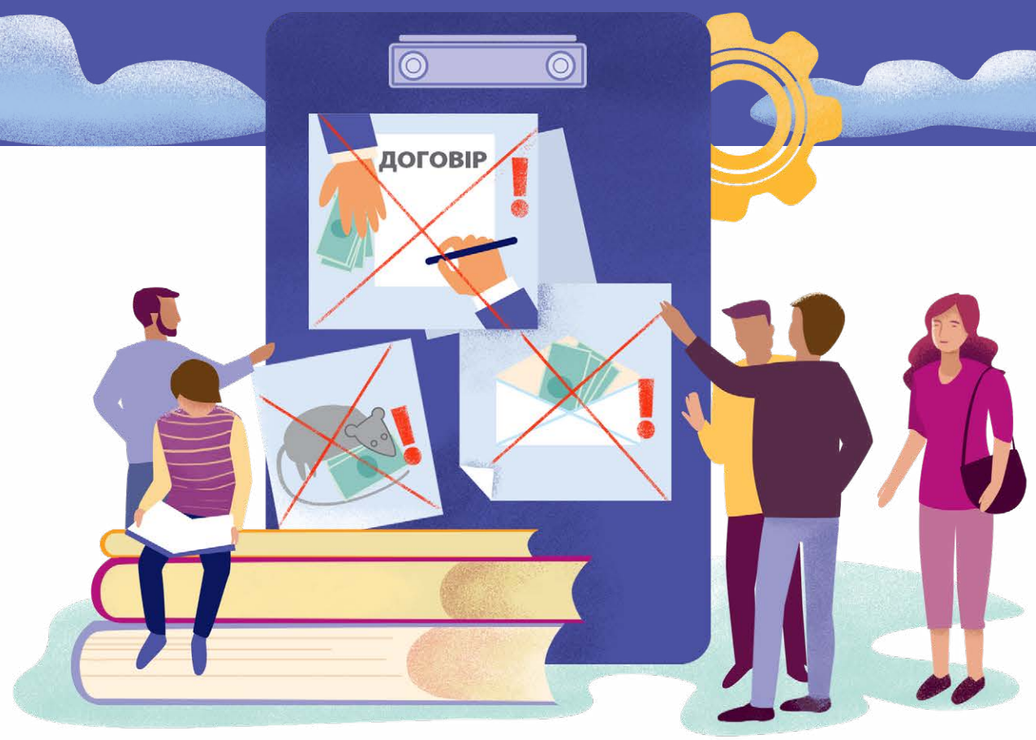

Громадське Партнерство «За прозорі місцеві бюджети!» розробило лінійку з десяти антикорупційних інструментів для впровадження їх у громадах.

Що це дає громадам?

а) підвищення ефективності використання власних ресурсів та економія бюджетних коштів,

б) розбудова довіри та зниження конфліктності у взаємодії з громадянами;

в) підвищення інвестиційної привабливості;

г) підвищення ефективності роботи виконавців рішень;

ґ) запобігання корупції.

Експерти Партнерства проводили навчання для громад, під час яких учасники обирали антикорупційні інструменти для впровадження. Після цього експерти розробляли дорожні мапи впровадження антикорупційних інструментів та супроводжували громади під час їхньої реалізації.

Посібник «Від антикорупції до доброчесності: дієві інструменти для об'єднаних територіальних громад»

Просвітницький відеоролик

ДУМКА ГРОМАД

«У нашій громаді антикорупційну раду за підтримки експерта Громадського Партнерства Віталія Світлика утворили місцеві активісти. Розпочавши роботу антикорупційної ради, ми зрозуміли, що корупційні ризики - це одна з ключових проблем для наших депутатів і місцевих службовців. Зараз потрохи вирішуємо цю проблему», —

голова Дзвиняцької антикорупційної ради (Івано-Франківська область)

Андрій Гринішак

16 областей

Підготовлено **10 унікальних пакетів нормативно-правових актів** для впровадження антикорупційних інструментів

95 громад

Впроваджено **193 антикорупційні інструменти:**

- Антикорупційна програма **59 громад**
- Запобігання та врегулювання конфлікту інтересів **59 громад**
- Консультації з громадськістю **29 громад**
- Антикорупційна рада **11**
- E-Data **9**
- Антикорупційна експертиза **7**
- Конкурсний відбір на посади **6**
- Наглядові ради КП **5**
- Допорогові електронні закупівлі **5**
- Онлайн-візуалізація бюджету **3**

>60% громад регулярно використовують прийняті антикорупційні інструменти

30% запровадили додаткові інструменти, крім двох обраних раніше

91% громад виконують комплексні антикорупційні програми, які прийняли за підтримки Громадського Партнерства.

ЗАЛУЧЕННЯ ГРОМАДЯН ДО БЮДЖЕТНОГО ПРОЦЕСУ

У 2016, 2018, 2019 та 2021 роках експерти Громадського Партнерства «За прозорі місцеві бюджети!» провели чотири хвилі національної кампанії «Впливай на бюджет своєї громади!», якою охопили **165** населених пунктів в **16** областях.

Під час заходів громадяни отримували консультації та роз'яснення стосовно місцевих бюджетів, а також просвітницьку поліграфічну продукцію з бюджетних питань. Крім того, всі охочі могли заповнити форму бюджетної пропозиції до бюджетів громад на наступний рік, які потім передавались до місцевих рад.

Разом з експертами в акціях активно брали участь і посадовці громад.

Наймасштабніша одномоментна кампанія по залученню громадян до участі в бюджетному процесі в Україні.

Багато громад підійшли до проведення кампанії дуже креативно: варили бюджетний борщ, проводили бюджетну вікторину, робили «бюджетне сонце», пригощали візуалізованим у вигляді каравая, торту або сиру бюджетом громади, роздавали «бюджетні» лимони, проводили бюджетний квест, ігри «Зароби мільйон для громади» та «Ніч у бюджеті», а також «бюджетний КВК».

ДУМКА ГРОМАД

«Завдяки кампанії «Впливай на бюджет своєї громади!» я вперше дізналася про такі складні терміни як «субвенція», «трансферти», «дотації». Разом з іншими жителями нашого села ми написали власну пропозицію до бюджету щодо створення громадського простору у нашому будинку культури. Врешті-решт наша ідея була врахована депутатами і в бюджеті передбачили 500 тисяч гривень на облаштування простору», –

мешканка села Строганівка Присиваської громади (Херсонська область)

Вікторія Кагадій

У Дмитрівській громаді на Кіровоградщині готували «бюджетний борщ» та збирали пропозиції до бюджету

понад **160** населених пунктів

понад **14 000** пропозицій до бюджетів ОТГ

понад **170** вуличних акцій, перформансів та воркшопів зі школярами

понад **30 000** жителів, залучених до участі

ПІДВИЩЕННЯ ПРОЗОРОСТІ БЮДЖЕТІВ

Експерти Громадського Партнерства «За прозорі місцеві бюджети!» разом з партнерами розробили та успішно апробували інноваційну Методологію оцінки рівня прозорості місцевих бюджетів.

Її особливості:

а) комплексність та предметність: оцінює всі стадії бюджетного процесу за трьома параметрами (прозорість інформації, прозорість рішень та інноваційні практики) і містить 139 критеріїв;

б) універсальність: може бути застосована до бюджетного процесу будь-якого рівня;

в) діагностика та вплив: дозволяє зробити детальну діагностику «слабких місць» та сформувати детальну дорожню мапу для їх усунення;

г) гнучкість та комбінаторність: дозволяє отримати детальну оцінку рівня прозорості бюджетного процесу як загалом, так і за окремим параметром;

ґ) змістовність та наочність: дає великий матеріал для експертів і дозволяє математично виразити результати оцінювання та сформувати наочну інфографіку;

д) механізм змагальності: можливість створити різні рейтинги бюджетної прозорості та додатково стимулювати підвищення рівня прозорості;

е) інноваційність: майже 30% критеріїв Методології присвячені оцінці рівня впровадження інноваційних практик в бюджетному процесі.

Методологія не має аналогів у вітчизняній оціночній практиці та фактично є інструментом просування «ідеальної картини» прозорості бюджетів у майбутньому.

Наймасштабніше оцінювання рівня бюджетної прозорості в країні, премія бюджетної прозорості "Кришталь року" та вручення «бюджетних «Оскарів» найкращим містам та громадам.

Десятки позитивних змін у практиках та підходах до бюджетної прозорості, які вже відбулись в містах та громадах.

З детальними результатами оцінювання можна ознайомитись на спеціальній онлайн-платформі

У 2020 році експерти Партнерства провели моніторинг рівня прозорості та ефективності використання публічних коштів в закладах освіти та охорони здоров'я 19 громад. Це – перше подібне публічне галузеве дослідження в країні. За результатами всі громади отримали персональні пакети рекомендацій.

ДУМКА ГРОМАД

«Наша громада завжди прагне бути поруч із новим і цікавим. Тому ми взяли для себе багато з напрацьованих експертами Партнерства Миколою та Марією Орловими рекомендацій. Ми впорядкували інформацію в окремому розділі про бюджет, започаткували "Бюджет для громадян", а збір пропозицій до бюджету взагалі вважаємо одним із дієвих інструментів комунікацій та залученості громадян до бюджетного процесу», —

начальник фінансового відділу Лановецької міської ради

Неля Салецька

3 хвилі Національного оцінювання рівня прозорості бюджетного процесу

37 міст (всі обласні центри України та м.Київ) і понад 130 об'єднаних територіальних громад

у **1,5-2** рази збільшились показники прозорості у **75** громадах.

ЗАЛУЧЕННЯ ГРОМАДЯН ДО ПРИЙНЯТТЯ РІШЕНЬ

Громадське Партнерство «За прозорі місцеві бюджети!» ініціювало та надало консультативний супровід громадам у створенні й організації діяльності 53 наглядових, піклувальних та опікунських рад при закладах освіти та охорони здоров'я.

Ради роблять суттєвий внесок у розвиток відповідних закладів, зокрема залучаючи додаткові фінансові та інтелектуальні ресурси, та є ефективним інструментом громадського контролю за їх діяльністю.

Ключовими завданнями рад є:

а) сприяння вирішенню перспективних завдань розвитку закладів;

б) залучення додаткових фінансових ресурсів для забезпечення діяльності закладів;

в) здійснення контролю за використанням фінансових ресурсів;

г) допомога у налагодженні ефективної взаємодії закладів з органами державної влади та органами місцевого самоврядування, громадськими організаціями.

Експерти Партнерства провели 18 семінарів для 194 членів рад та представників закладів і допомогли членам рад розробити річні плани діяльності.

Ради отримали від експертів рекомендації за результатами оцінювання рівня прозорості та ефективності використання публічних коштів, щоб тримати на контролі впровадження представлених рекомендацій, адже в майбутньому вони самостійно можуть проводити подібне оцінювання за Методологією оцінювання, яку розробило Партнерство.

ДУМКА ГРОМАД

«Важливим завданням опікунської ради є підвищення довіри та суспільної підтримки, фінансове зміцнення та розвиток і, звісно ж, захист інтересів нашого медзакладу та пацієнтів. До опікунської ради при нашому закладі входять представники громадськості, благодійні фонди та місцеві активні жителі. Наглядовій раді вдалось підписати меморандум про співпрацю з Носівською районною радою, ведеться й інша практична робота», —

юрисконсульт Ніжинського пологового будинку (Чернігівська область)

Марина Константиненко

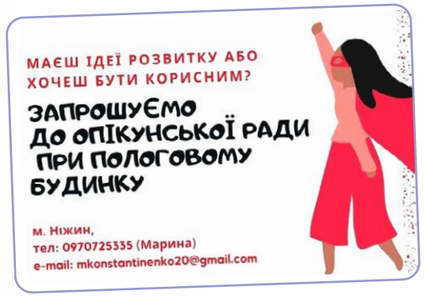

19 громад

13 областей

53 наглядові, піклувальні та опікунські ради створено при закладах освіти та охорони здоров'я

Відео: «Опікунська рада медичного закладу: навіщо вона потрібна? Роз'яснення експертки Партнерства Тетяни Романової»

НАШІ ПЛАНИ

Партнерство планує надалі розвивати п'ять програмних напрямів:

1. **Врахування потреб та залучення громадян до бюджетного процесу.**

   Мета: підвищити рівень системного розвитку громад через врахування потреб та підвищення рівня залучення жителів до бюджетного процесу.

2. **Прозорість бюджетного процесу.**

   Мета: сприяти підвищенню прозорості бюджетного процесу в місцевих органах влади та забезпечити сталість і самостійність цього процесу.

3. **Підвищення ефективності формування та використання коштів місцевих бюджетів.**

   Мета: Перейти на рівень оцінки якості інформації про формування і використання бюджетних коштів шляхом розробки методології оцінки та інструментарію підвищення ефективності бюджетного процесу в громадах, формування та реалізації фінансової стратегії в ТГ.

4. **Антикорупція.**

   Мета: Підвищити ефективність використання ресурсів громади та довіру населення до влади через процес впровадження антикорупційних інструментів.

5. **Провідний експертний центр з питань бюджетів.**

   Мета: сприяти іміджевому утвердженню в суспільстві експертного потенціалу Партнерства з питань місцевих бюджетів і партисипації.

Для реалізації напрямів Громадське Партнерство «За прозорі місцеві бюджети!» розробило й затвердило структуру Партнерства:

БЮДЖЕТНА ПРОЗОРІСТЬ

МІСЦЕВІ БЮДЖЕТИ!

ФІНАНСОВИЙ ЗВІТ 2014–2020р

Громадське Партнерство «За прозорі місцеві бюджети!» працює на засадах прозорості й підзвітності суспільству за використання фінансових ресурсів, одержаних на підтримку своєї діяльності.

Загальний обсяг фінансування діяльності в 2014-2020 роках склав **35 071 598** грн

НАДХОДЖЕННЯ

50,61%	Програма МТД «ДОБРЕ»
24,36%	DRL
17,13%	Представництво Єврокомісії
1,95%	Посольство Великої Британії
1,70%	МФ « Відродження»
1,57%	Посольство Фінляндії в Україні
1,37%	Проєкт «ПРОМІС»
0,85%	Фонд «Східна Європа», МБО
0,46%	ICAP «ЄДНАННЯ»

ВИТРАТИ

45,50%	Контрактні послуги залучених фахівців
28,77%	Заходи: тренінги,семінари
12,25%	Поліграфічні послуги
5,28%	Зарплата і податки
3,20%	Інше
1,98%	Адміністративні витрати
1,47%	IT-послуги
0,86%	Основні засоби
0,53%	Перевезення пасажирів
0,14%	Канцприладдя
0,02%	Малоцінні активи

НАША ВДЯЧНІСТЬ

Ми безмежно дякуємо донорам, партнерам, всім небайдужим, хто допомагає і підтримує нас і наші ініціативи!

USAID
ВІД АМЕРИКАНСЬКОГО НАРОДУ

DOBRE
ДЕЦЕНТРАЛІЗАЦІЯ – ШЛЯХ ДО КРАЩИХ РЕЗУЛЬТАТІВ ТА ЕФЕКТИВНОСТІ

Global Communities
Ukraine

Посольство Фінляндії в Україні

Посольство Великої Британії в Україні

МІЖНАРОДНИЙ ФОНД ВІДРОДЖЕННЯ

Фонд Східна Європа

ЄДНАННЯ

Партнерство для розвитку міст ПРОМІС
PLEDDG
Partnership for Local Economic Development and Democratic Governance